

证券代码：000615

证券简称：奥园美谷

公告编号：2023-033

## 奥园美谷科技股份有限公司 2022 年年度报告摘要

## 一、重要提示

本年度报告摘要来自年度报告全文，为全面了解本公司的经营成果、财务状况及未来发展规划，投资者应当到证监会指定媒体仔细阅读年度报告全文。

董事、监事、高级管理人员异议声明

| 姓名  | 职务   | 内容和原因  |
|-----|------|--|
| 班均  | 董事   | 基于本次年度董事会完整会议资料在现场开会时收到，公司聘请的会计师事务所对公司内部控制评价报告出具了否定意见的审计报告、对公司 2022 年度财务报表出具了无法表示意见的审计报告，因上述审计报告意见对议案三、议案四、议案六、议案八、议案九、议案十影响较大，本人在短时间内无法判断上述议案内容的表述是否准确、恰当，出于审慎考虑，对本次董事会议案三、议案四、议案六、议案八、议案九、议案十共六项议案投弃权票。                                |
| 黄卫民 | 独立董事 | 本人是 2022 年 1 月份起担任独董，公司最近被起诉引起了一些过往事情的判断，加之起诉突然和起诉金额较大，需要更谨慎的判断影响。本人并没有获得充足的信息和资料来对过往事情背景和性质做更准确的判断，故对涉及到的相关会计处理方式无法判断，基于此对定期报告的两议案弃权。   |
| 张健伟 | 董秘   | 中国信达资产管理股份有限公司广东省分公司起诉公司的事项以及其中涉及的过程事项较为复杂，本人已有在年度报告编撰过程中履职，虽已做出一定审慎性的判断，但由于未获得过往充分资料支撑，暂时无法评估和确认上述事项对公司财务造成的影响，包括财务处理以及方式等。   |
| 张真  | 副总裁  | 本人于 2023 年 4 月 26 日列席参加了奥园美谷科技股份有限公司第十届第四十次董事会会议，会议中审议了奥园美谷科技股份有限公司 2022 年年度报告；基于主审会计师对奥园美谷科技股份有限公司 2022 年度财务报表无法发表审计意见，因此本人对奥园美谷科技股份有限公司 2022 年年度报告涉及财务部分的真实性、完整性、准确性、公平性等，尤其是财务数据、负债计提方式、财务处理等无法评估，因此本人对奥园美谷科技股份有限公司 2022 年年度报告无法发表意见。 |
| 云松  | 副总裁  | 因本人长期被派驻在湖北省襄阳市湖北金环新材料科技有限公司工作，对奥园美谷总部经营管理情况不清楚，不了解一些在总部有影响性重大事件的背景和经过，且没有参加 2023 年 4 月 26 日会议讨论，所以，无法就奥园美谷 2022 年年报和 2023 年第一季度报告做出判断。  |

董事、监事、高级管理人员异议声明的风险提示

董事、监事、高级管理人员异议声明的风险提示：董事班均先生、独立董事黄卫民先生、董秘张健伟先生、副总裁张真先生、副总裁云松先生对本报告提出了异议，敬请投资者关注，请详见以上异议声明。

所有董事均已出席了审议本报告的董事会会议。

非标准审计意见提示

适用 不适用

中审众环会计师事务所（特殊普通合伙）为本公司出具了无法表示意见的审计报告，本公司董事会、监事会对相关事项已有详细说明，请投资者注意阅读。

董事会审议的报告期利润分配预案或公积金转增股本预案

适用 不适用

公司计划不派发现金红利，不送红股，不以公积金转增股本。

董事会决议通过的本报告期优先股利润分配预案

适用 不适用

## 二、公司基本情况

### 1、公司简介

|              |                            |        |        |
|--------------|----------------------------|--------|--------|
| 股票简称         | 奥园美谷                       | 股票代码   | 000615 |
| 股票上市交易所      | 深圳证券交易所                    |        |        |
| 变更前的股票简称（如有） | 京汉股份                       |        |        |
| 联系人和联系方式     | 董事会秘书                      | 证券事务代表 |        |
| 姓名           | 张健伟                        |        |        |
| 办公地址         | 广东省广州市番禺区万惠一路 48 号奥园集团大厦   |        |        |
| 传真           | 020-84506752               |        |        |
| 电话           | 020-84506752               |        |        |
| 电子信箱         | investors@aoyuanbeauty.com |        |        |

### 2、报告期主要业务或产品简介

（1）公司的生物基纤维业务主要为生产、销售莱赛尔纤维、粘胶长丝等产品，广泛应用于医美健卫、纺织服装、家纺轻纺、卫生护理、美容护理等方面。公司拥有智能化、自动化、数字化高度集成的莱赛尔纤维生产线，具有年产 4 万吨（莱赛尔纤维项目一期）生态友好型绿色生物基纤维的莱赛尔生产能力。

（2）公司已通过对杭州连天美医疗美容医院和杭州维多利亚医疗美容医院（以下并称“连天美”）、广东奥若拉健康管理咨询有限公司（以下简称“奥若拉”）的并购，快速进入医美产业链。公司将医美事业深耕长三角、大湾区，构建“1+N”模式，“1”是以连天美为代表的 5A 级医美医院；“N”是以奥若拉为代表的轻医美连锁品牌。同时，为丰富公司医美产业生态，公司携手合作伙伴就医美产品、激光射频仪器、光电美容设备等开展深入合作。

### 3、主要会计数据和财务指标

#### （1）近三年主要会计数据和财务指标

公司是否需追溯调整或重述以前年度会计数据

是 否

追溯调整或重述原因

会计政策变更

元

|               | 2022 年末          | 2021 年末          |                  | 本年末比上年末增减 | 2020 年末          |                  |
|---------------|------------------|------------------|------------------|-----------|------------------|------------------|
|               |                  | 调整前              | 调整后              |           | 调整后              | 调整前              |
| 总资产           | 3,738,743,925.45 | 4,321,165,848.01 | 4,269,011,273.98 | -12.42%   | 9,453,174,039.62 | 9,453,174,039.62 |
| 归属于上市公司股东的净资产 | -161,383,279.76  | 1,465,748,897.38 | 1,435,342,065.76 | -111.24%  | 1,713,888,194.85 | 1,713,888,194.85 |
|               | 2022 年           | 2021 年           |                  | 本年比上年增减   | 2020 年           |                  |
|               |                  | 调整前              | 调整后              |           | 调整后              | 调整前              |
| 营业收入          | 1,356,121,942.01 | 1,538,671,099.98 | 1,589,144,209.57 | -14.66%   | 1,987,344,106.08 | 1,987,344,106.08 |

|                        |                   |                 |                 |           |                 |                 |
|------------------------|-------------------|-----------------|-----------------|-----------|-----------------|-----------------|
| 归属于上市公司股东的净利润          | -1,583,465,345.52 | -253,372,268.49 | -283,779,100.11 | -457.99%  | -134,749,413.30 | -134,749,413.30 |
| 归属于上市公司股东的扣除非经常性损益的净利润 | -210,961,656.71   | -671,499,977.70 | -701,906,809.32 | 69.94%    | -201,040,667.81 | -201,040,667.81 |
| 经营活动产生的现金流量净额          | 64,722,556.29     | -114,257,637.01 | -114,257,637.01 | 156.65%   | -382,582,581.94 | -382,582,581.94 |
| 基本每股收益（元/股）            | -2.08             | -0.32           | -0.36           | -477.78%  | -0.17           | -0.17           |
| 稀释每股收益（元/股）            | -2.08             | -0.32           | -0.36           | -477.78%  | -0.17           | -0.17           |
| 加权平均净资产收益率             | -248.59%          | -15.55%         | -17.05%         | 1,357.97% | -7.59%          | -7.59%          |

#### 会计政策变更的原因及会计差错更正的情况

财政部于 2021 年 12 月 30 日发布《关于印发〈企业会计准则解释第 15 号〉的通知》（财会〔2021〕35 号）（以下简称“准则解释第 15 号”），就企业将固定资产达到预定可使用状态前或者研发过程中产出的产品或副产品对外销售的会计处理进行了明确。本次会计政策变更自 2022 年 1 月 1 日起施行，对于在首次施行本解释的财务报表列报最早期间的期初至本解释施行日之间发生的试运行销售，公司将按照准则解释第 15 号的规定进行追溯调整。

#### (2) 分季度主要会计数据

单位：元

|                        | 第一季度           | 第二季度           | 第三季度           | 第四季度              |
|------------------------|----------------|----------------|----------------|-------------------|
| 营业收入                   | 312,221,838.58 | 436,720,041.11 | 342,253,162.76 | 264,926,899.56    |
| 归属于上市公司股东的净利润          | -38,781,641.68 | -39,559,848.79 | -14,188,934.01 | -1,490,934,921.04 |
| 归属于上市公司股东的扣除非经常性损益的净利润 | -42,469,118.77 | -40,611,782.79 | -17,126,411.05 | -110,754,344.10   |
| 经营活动产生的现金流量净额          | -64,848,599.50 | 24,285,944.05  | 32,759,915.78  | 72,525,295.96     |

上述财务指标或其加总数是否与公司已披露季度报告、半年度报告相关财务指标存在重大差异

是 否

## 4、股本及股东情况

#### (1) 普通股股东和表决权恢复的优先股股东数量及前 10 名股东持股情况表

单位：股

|              |         |                     |        |                   |            |                           |   |
|--------------|---------|---------------------|--------|-------------------|------------|---------------------------|---|
| 报告期末普通股股东总数  | 109,801 | 年度报告披露日前一个月末普通股股东总数 | 92,506 | 报告期末表决权恢复的优先股股东总数 | 0          | 年度报告披露日前一个月末表决权恢复的优先股股东总数 | 0 |
| 前 10 名股东持股情况 |         |                     |        |                   |            |                           |   |
| 股东名称         | 股东性质    | 持股比例                | 持股数量   | 持有有限售条件的股份数量      | 质押、标记或冻结情况 |                           |   |
|              |         |                     |        |                   | 股份状态       | 数量                        |   |

|                                      |  |        |                |   |    |             |
|--------------------------------------|--|--------|----------------|---|----|-------------|
| 深圳奥园科星投资有限公司                         | 境内非国有法人  | 30.04% | 229,231,817.00 | 0 | 质押 | 171,998,610 |
| 京汉控股集团有限公司                           | 境内非国有法人  | 7.93%  | 60,504,314.00  | 0 |    |             |
| 上海通怡投资管理有限公司一通怡梧桐22号私募证券投资基金         | 其他   | 2.05%  | 15,623,600.00  | 0 |    |             |
| 北京合力万通信息咨询中心(有限合伙)                   | 境内非国有法人  | 1.79%  | 13,674,654.00  | 0 |    |             |
| 中国工商银行股份有限公司-南方中证全指房地产交易型开放式指数证券投资基金 | 其他   | 0.44%  | 3,324,000.00   | 0 |    |             |
| 段亚娟                                  | 境内自然人  | 0.35%  | 2,633,845.00   | 0 |    |             |
| 磐厚动量(上海)资本管理有限公司-磐厚动量-旅行者1号私募基金      | 其他   | 0.31%  | 2,358,000.00   | 0 |    |             |
| 郭艺                                   | 境内自然人  | 0.31%  | 2,355,600.00   | 0 |    |             |
| 陈锋                                   | 境内自然人  | 0.24%  | 1,811,475.00   | 0 |    |             |
| 熊建湘                                  | 境内自然人  | 0.22%  | 1,710,600.00   | 0 |    |             |
| 上述股东关联关系或一致行动的说明                     | (1) 京汉控股集团有限公司、北京合力万通信息咨询中心(有限合伙)、段亚娟为一致行动人。(2) 除(1)已列明的关系外,公司未知前10名其他股东之间是否存在关联关系或一致行动。 |        |                |   |    |             |
| 参与融资融券业务股东情况说明(如有)                   | 不适用。   |        |                |   |    |             |

## (2) 公司优先股股东总数及前10名优先股股东持股情况表

适用 不适用

公司报告期无优先股股东持股情况。

(3) 以方框图形式披露公司与实际控制人之间的产权及控制关系

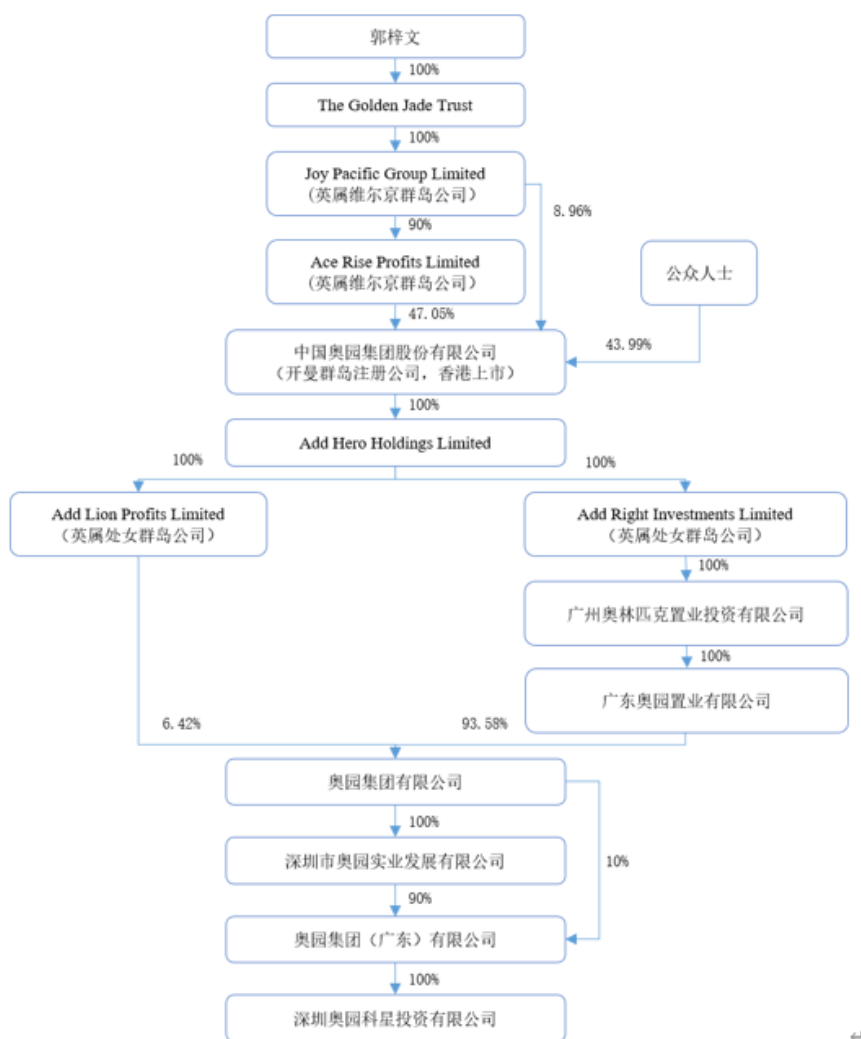

5、在年度报告批准报出日存续的债券情况

适用 不适用

三、重要事项

1、因公司 2022 年度经审计的期末归属于上市公司股东的净资产为负值、2022 年度的财务会计报告被出具无法表示意见的审计报告，根据《深圳证券交易所股票上市规则》（2023 年修订）第 9.3.1 条的相关规定，深圳证券交易所将对公司股票交易实施“退市风险警示”。敬请广大投资者注意投资风险。

2、因公司 2022 年被出具否定意见的内部控制审计报告、公司最近三年扣除非经常性损益前后净利润孰低者为负值且 2022 年度审计报告显示公司持续经营能力存在不确定性，根据《深圳证券交易所股票上市规则》（2023 年修订）第 9.8.1 条的相关规定，深圳证券交易所将对公司股票交易实行“其他风险警示”。敬请广大投资者注意投资风险。